TECHE UDINE

MANOSCRITTI

FONDO PRINCIPALE

Manoscritto n. **P_MSS_2557_038**

Nel Fondo Principale sono confluiti la maggior parte dei lasciti manoscritti pervenuti alla Biblioteca Civica «Vincenzo Joppi» nel corso del tempo: si tratta perciò di un fondo composito nel quale è possibile trovare manoscritti di argomento liturgico, scientifico, giuridico, botanico e altro.

Collocazione:

Biblioteca Civica "Vincenzo Joppi", Udine
https://www.techeudine.it/fondo-principale
https://www.sbhu.it/

SOCIETÀ LETTERARIA

DELL'AREOPAGO

RESIDENTE IN GENOVA

Genova, li 19 Marzo 1855

Chiarissimo Signore,

Mi gode l'animo parteciparle che nella generale Seduta del 18 Corrente *V. S. Chiarissima, per gli alti meriti che la distinguono, e dietro proposta del Signor* Prof. A. Ferrari Rodigino Dirett.e *venne nominata a Membro* Onorario *della nosta Società Letteraria.*

Prima che il rispettabile nome di Lei sia posto nell' Album *della nostra Società, voglia essermi cortese di un riscontro di adesione all'atto col quale la Società Nostra ha inteso porgere omaggio alle virtù che la rendono sì chiara.*

Il Segretario Generale
della Società Letteraria dell'Areopago
Cav.r Carlo E. Gantoni

Al Chiarissimo Signore

Il Signor Ippolito Nievo, Mantova

P.S. Vidas la parte ufficiale dei Giornali Governativi del 15 Marzo corrente, riguardo agli I. e R. Sudditi Austriaci, che venissero ascritti a Società estere.

N. B. *1.° I Membri Onorarii hanno il diritto d'inviare i loro originali manoscritti (franchi di posta) alla Direzione della Società, per essere eglino letti nelle pubbliche adunanze ed indi pubblicati sul Giornale.*

2.° I diplomi vengono rilasciati dal Secretariato dietro ricevimento di fr. 20 per diritto di cancelleria.

Vidas il N.° 55 dell'Areopago presso la Direzione della Gazzetta di Mantova in quanto spetta ai diritti accordati ai soci onorarj oltre i sumenzionati.

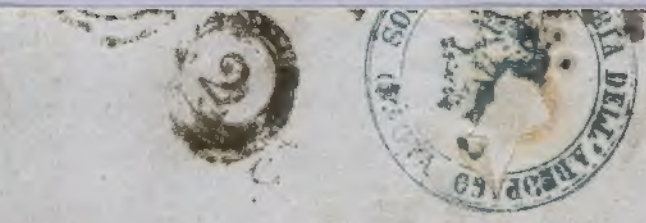

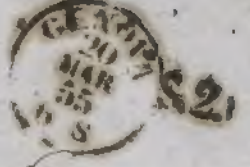

Al Chiarissimo Signore
Il Signor Ippolito Nievo

Mantova

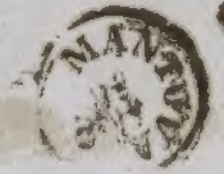

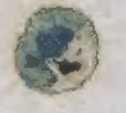

ms 2554/38

SOCIETÀ LETTERARIA

DELL'AREOPAGO

RESIDENTE IN GENOVA

Genova, li 19 Marzo 1855

Chiarissimo Signore,

Mi gode l'animo parteciparle che nella generale Seduta del 18 *corrente V. S. Chiarissima, per gli alti meriti che la distinguono, e dietro proposta del Signor* Prof. A. Ferrari Rodigino Dirett.e *venne nominata a Membro* Onorario *della nosta Società Letteraria.*

Prima che il rispettabile nome di Lei sia posto nell' Album della nostra Società, voglia essermi cortese di un riscontro di adesione all' atto col quale la Società Nostra ha inteso porgere omaggio alle virtù che la rendono sì chiara.

SOCIETÀ LETTERARIA DELL'AREOPAGO RESIDENTE IN GENOVA

Il Segretario Generale
della Società Letteraria dell'Areopago
Cav.r Carlo B. Gentorini
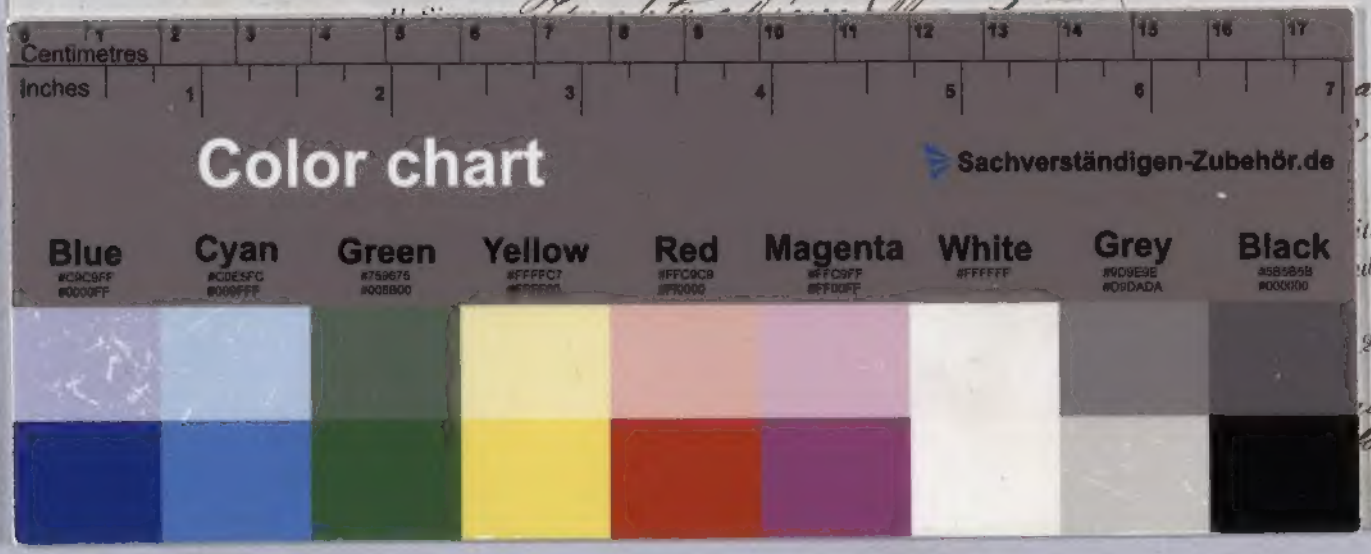
Al Chiarissimo Signore